



adage

Géomètres-Experts
Agence de **Roanne**

24 pl du Maréchal de Lattre de Tassigny
BP70086 - 42302 Roanne
T. (+33) 4 77 71 70 36
F. (+33) 4 77 70 37 13
roanne@adage.pro
www.adage.pro

Commune de **REGNY (42)**
" Tocard Ouest - Le Vignoble Nord "
Sections AD - n° 108 et AW - n° 101 et 102
PLAN DE DIVISION

Echelle : 1/400e

Système de coordonnées Lambert 93 cc46 zone 5
C:\Fileo\Production\NonGroupe\RO19010\2_BORNAGE - DIVISION\Plan\RO19010.dwg

Réf : RO19010



Nom, prénom des propriétaires		Date+Signature
Commune de Régn représentée par M. le Maire, M. Jean-François DAUVERGNE	Bon pour accord sur la division	 16/04/2019
Indivision GRANGE M. Jean-Pierre GRANGE représentant également: Mme Jocelyne ECJA née GRANGE et Mme Odette GRANGE	Bon pour accord sur la division	08/03/2019
Mme Eveline CHIZALLET née GRANGE	Bon pour accord sur la division	06/03/19

Dressé le 28 janvier 2019
Le Géomètre-Expert,
Vincent GRANDEAU

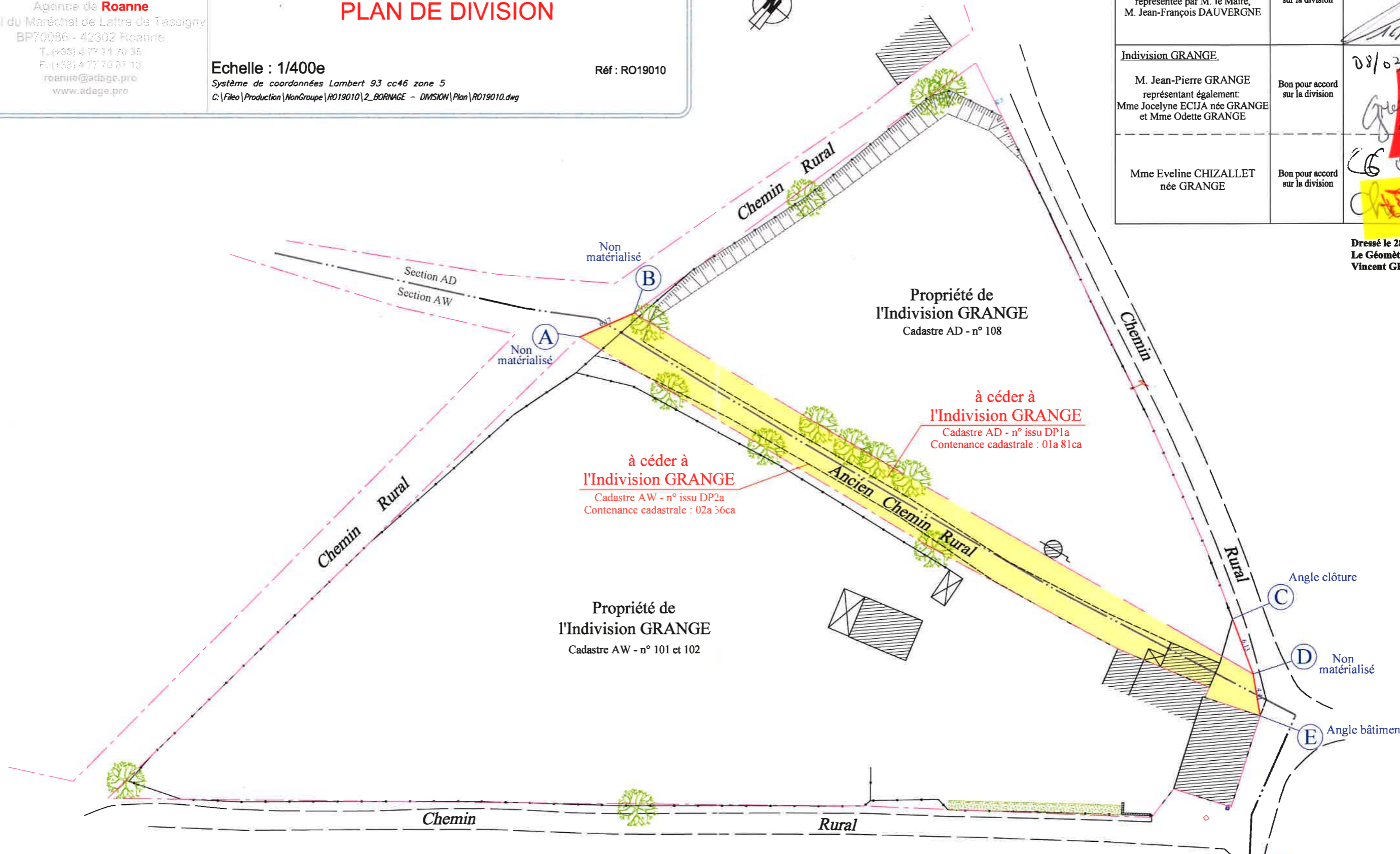

REPRODUCTION STRICTEMENT RESERVÉE
L'AUTHENTICITÉ DE CE DOCUMENT EST EXCLUSIVEMENT ASSURÉE PAR LA SIGNATURE DU GÉOMÈTRE-EXPERT-FONCIER INSCRIT AU TABLEAU DE L'ORDRE

LÉGENDE

- Limite de division
- Application cadastrale
- Limite de section cadastrale
- 10.93 Cotation des distances horizontales

Système planimétrique Lambert 93 cc46

POINTS	X	Y
A	1793608.36	5200363.48
B	1793611.05	5200369.04
C	1793679.24	5200385.08
D	1793684.60	5200382.11
E	1793687.98	5200379.27

NOTA :
En l'absence de bornage amiable de l'ensemble du périmètre, seule la ligne divisoire est garantie. Les superficies graphiques calculées sont des superficies approximatives de natures fiscales appelées contenances cadastrales, non arpentées et non garanties.
La valeur juridique de ce document n'est acquise que s'il a été joint en l'état à un acte authentique ou à une décision de justice.
Aucune autre servitude n'a été portée à la connaissance du Géomètre-Expert par le propriétaire, ni a été définie par le Géomètre-Expert à l'occasion de l'établissement du présent document.